

財団法人白浜医療福祉財団

白浜はまゆう病院



院長 谷口 友志

# 沿 革

- 1992年7月 元国立白浜温泉病院閉鎖
- 1993年2月 財団法人白浜医療福祉財団設立
- 1994年2月 白浜はまゆう病院開院(47床)
- 1994年7月 救急病院の指定
- 1995年7月 リハビリテーションセンター設置  
在宅介護支援センター開設
- 1997年6月 訪問看護ステーションたんぽぽ開設
- 1998年7月 西富田クリニック開所
- 1999年4月 白浜医療・保健・福祉総合センター竣工・運営開始
- 2000年7月 白浜町立三舞診療所の運営受託
- 2001年5月 病院機能評価認定(複合種別B)

2002年 4月 白浜はまゆう病院270床  
(一般82床・医療療養88床・介護療養100床)

2002年10月 鮎川診療所開設(田辺市鮎川地区)

2004年10月 白浜町立日置診療所の運営受託

2005年 9月 白浜はまゆう病院電子カルテシステム稼動

2006年 7月 病院機能評価認定更新(複合病院 Ver5)

2007年 4月 白浜町立川添診療所の運営受託

2007年10月～2008年8月

白浜はまゆう病院と各診療所間に医療情報ネットワークシステムを整備  
(電子カルテ・遠隔画像診断システム他)

2009年 7月 DPC対象病院

# 財団の施設

## 1. 白浜はまゆう病院

病床数 270床（一般82床 療養188床）

・白浜医療・保健・福祉総合センター

（町保健センター・デイサービスセンターとの複合施設）

・南紀白浜温泉リハビリテーションセンター 回復期リハビリテーション病棟

・人間ドック・健診センター

・オープンベッド（開放型病院）

## 2. 西富田クリニック（白浜町）

## 3. 鮎川診療所（田辺市鮎川）

## 4. 三舞診療所（運営受託 週3回診療 白浜町立）

## 5. 日置診療所（運営受託 白浜町立）

## 6. 川添診療所（運営受託 白浜町立）

## 6. 在宅介護支援センター

## 7. 訪問看護ステーションたんぽぽ



西富田クリニック



鮎川診療所



訪問看護ステーション  
たんぽぽ



白浜はまゆう病院



川添診療所



日置診療所



三舞診療所

# 白浜はまゆう病院の病床数

全病床数 270床

一般病床 82床

療養病床 188床

医療療養病床 88床

回復期リハビリ病床 37床

医療療養病床 41床

介護療養病床 100床

# 白浜はまゆう病院の主な機能

## 1. 地域医療

地域に密着して、健康増進・診断と治療・リハビリテーション・看取りまでの一貫した医療・福祉の提供。へき地医療支援

## 2. 救急医療

365日、24時間対応

## 3. 急性期医療

特に消化器疾患・関節疾患・神経疾患の治療・急性期リハビリ等

## 4. 慢性期医療

特に内科的慢性期疾患の治療等

## 5. リハビリテーション

紀南の中核施設としての役割、回復期リハビリテーション病棟

## 6. 予防事業

保健センターと連携した疾病予防と健康増進事業

## 7. 介護保険事業・在宅ケア

治療を終えた患者様の生活支援、看取り

# 白浜はまゆう病院の外来診療機能

## 診療科

### 常勤医師体制

内科 外科 整形外科 小児科 神経内科  
婦人科 泌尿器科 心療内科 リハビリテーション科  
消化器科 循環器科 呼吸器科

### 非常勤医師体制

皮膚科 眼科 耳鼻咽喉科 リウマチ科  
麻酔科 脳神経外科 アレルギー科



# 施設基準 リハビリテーションの機能

- ・脳血管疾患等リハビリテーションⅠ
- ・運動器リハビリテーションⅠ
- ・呼吸器リハビリテーションⅠ

回復期リハビリテーション病床 37床

スタッフ PT30人 OT13人 ST5人

日本リハビリテーション医学会研修施設

日本温泉気候物理医学会認定教育施設

田辺・西牟婁地域リハビリテーション広域支援センター



*SHIRAHAMA FOUNDATION FOR HEALTH AND WELFARE*

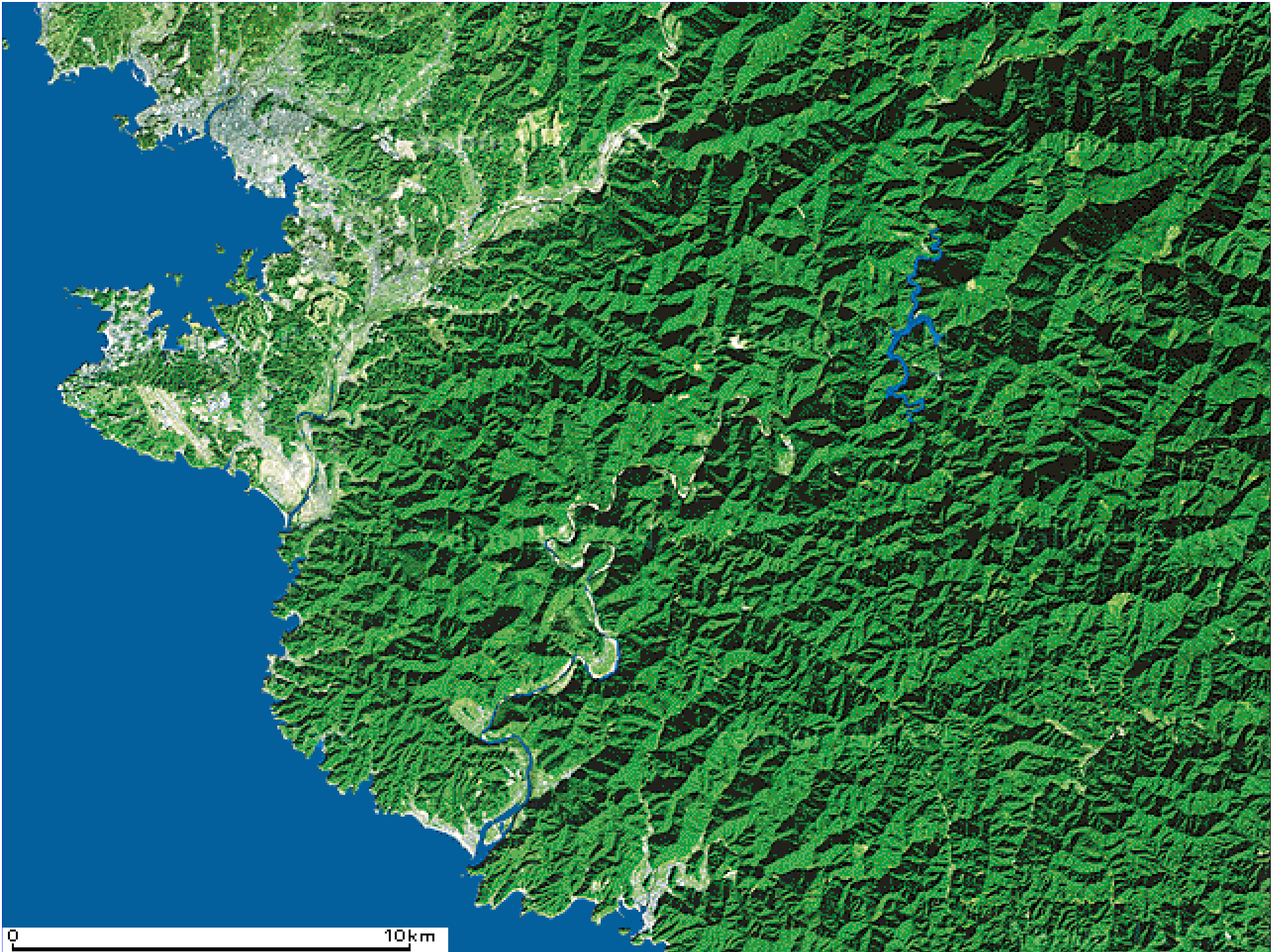



# (財) 白浜医療福祉財団 医療情報ネットワーク

## 財団法人 白浜医療福祉財団

白浜はまゆう病院  
西富田クリニック  
鮎川診療所

## 白浜町国保直営診療所 (指定管理)

日置診療所  
川添診療所 (へき地診療所)  
三舞診療所

白浜  
はまゆう病院

鮎川  
診療所

西富田  
クリニック

川添  
診療所

三舞  
診療所

日置  
診療所

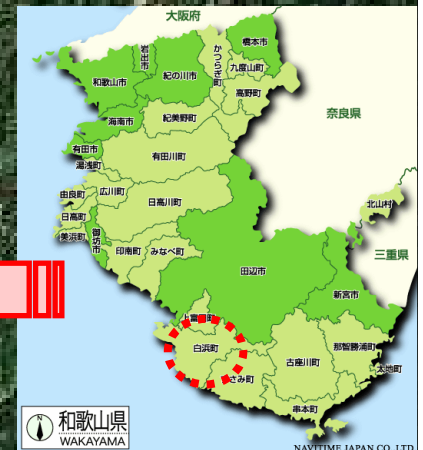

# 全体構成図

三舞診療所

川添診療所

日置診療所

鮎川診療所

西富田クリニック

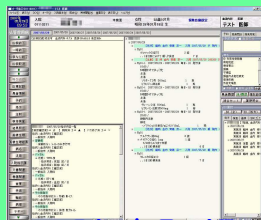

診療記録



画像

一患者一カルテ

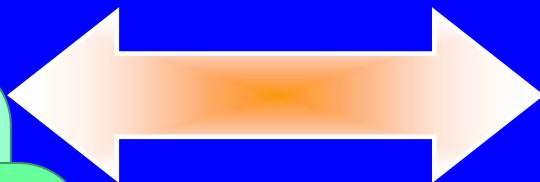

具体的で詳細なデータを  
直接相互に参照

白浜町  
光ファイバー網

白浜はまゆう病院

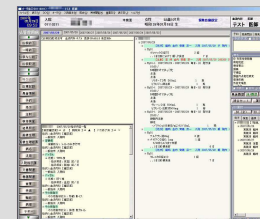

診療記録



画像



サーバー

# 白浜医療福祉財団 電子カルテシステム全体構成図

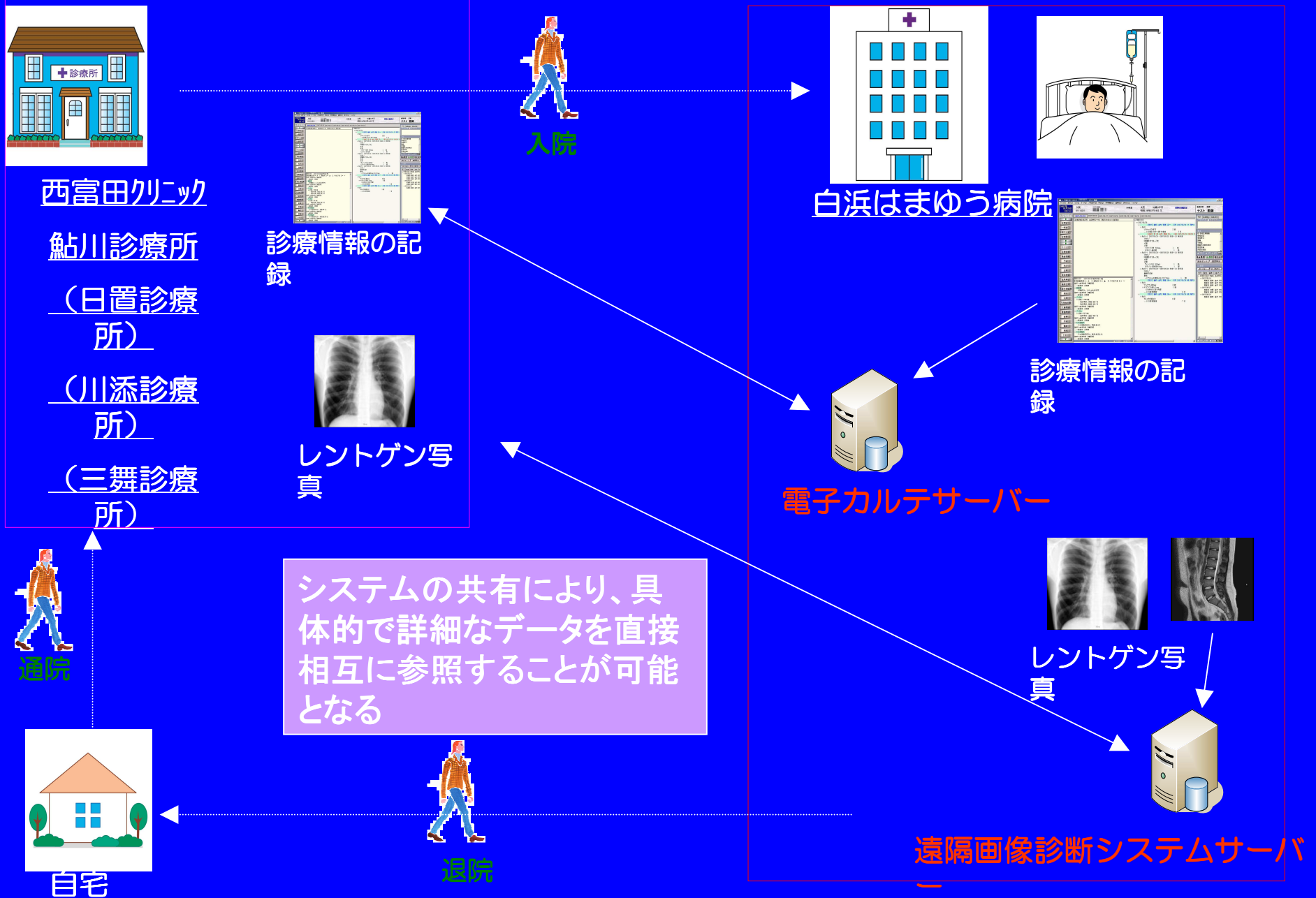

## シーン1 西富田クリニックにて

- ・患者：先生、3日前から胃が痛むんですが、。
- ・医者：あなたは以前、胃潰瘍をしてましたねえ。  
酒もタバコもやってるしねえ、胃カメラを飲んだほうがいいですね。  
今から検査をしましょう、すぐ予約を入れます。  
はまゆう病院までシャトルバスで行けばいいですよ。

～2時間後～

- ・患者：先生、胃カメラやってきました。
- ・医者：ほら、やはり、胃潰瘍の再発ですね。写真を見てください。  
それから、潰瘍と別のところに少し気になるところがあったので、つまんで顕微鏡で見る精密検査に出して  
くれています。1週間後に結果を聞きに来てください。
- ・患者：えっ、また、はまゆう病院へ行かんとあかんのですか？。
- ・医者：いえ、ここで結構ですよ。結果はここで見ることができます。



## シーン1 川添診療所にて

- ・患者：先週、風邪が治りにくいと爺さんを連れてきたら、肺炎といわれ、すぐに、はまゆう病院に入院させてもらってありがとうございました。でも、私は心配なんです、私も年で、足がないので入院した日以来、一度も爺さんの所へ行ってないんだけど、どうなんでしょうねえ。
- ・医者：それはおばあさん、心配やねえ。私もおととい、病院の外来診察があったのでそのとき、顔を見てきたよ。まあ、元気そうになっていたけど、まだ熱はあったねえ。ちょっと、その後の具合を見てみましょう。

～～入院カルテを覗く～～

ああ、熱も下がってるねえ。食事も全部食べられています。レントゲンも血液検査も良くなって来てますよ。もう山は越えましたね、もうすぐ帰ってこられるよ。担当医にも早く退院させてもらえるように伝えておきますよ。ほら、カルテに付箋を付けておきます。

# 地域医療研修プログラムの目標

---

目標:プライマリーケアに必要な知識・技能・態度の習得と、地域医療に対する理解を深め、患者・家庭・地域社会を視点としたアプローチを身につける。

---健診から墓場まで---

健診業務  
外来診療  
病診連携

診療所研修  
入院診療(急性期病棟  
当直・救急外来)

訪問診療

リハビリテーション

療養型病棟)

# ある1ヶ月の研修スケジュール

月	火	水	木	金
9月27日	9月28日	9月29日	9月30日	10月1日
午前				午前 オリエンテーション 電子カルテ 内視鏡
午後				午後 救急当番 病棟
10月4日	10月5日	10月6日	10月7日	10月8日
午前 訪問看護	午前 健診(木下Dr)	午前 内科一診(伊藤揚Dr)	午前 リハビリ外来	午前 川添診療所
午後 西クワ往診	午後 訪問診療(松本Dr)	午後 鮎川園	午後 訪問診療(伊藤浩Dr)	午後 川添診療所
10月11日	10月12日	10月13日	10月14日	10月15日
	午前 健診(木下Dr)	午前 内科一診(伊藤揚Dr)	午前 リハビリ外来	午前 川添診療所
	午後 日置診療所	午後 鮎川園	午後 訪問看護	午後 川添診療所
10月18日	10月19日	10月20日	10月21日	10月22日
午前 健診(胃透視)	午前 健診(木下Dr)	午前 内科一診(伊藤揚Dr)	午前 リハビリ外来	午前 鮎川診療所
午後 三舞診療所	午後 西クワ小児科	午後 訪問看護	午後 救急当番 内視鏡	午後 鮎川診療所
10月25日	10月26日	10月27日	10月28日	10月29日
午前 内視鏡	午前 健診(木下Dr)	午前 内科一診(伊藤揚Dr)	午前 リハビリ外来	午前 鮎川診療所
午後 三舞診療所	午後 日置診療所	午後 病棟・救急当番	午後 訪問看護	午後 鮎川診療所









# 新本館 全体イメージ 2012年6月完成予定







御静聴ありがとうございました

*The End*